什器固定対応OAフロア
# ラクロック

SENQCIA

# かんたん固定で地震対策!

## 業界初※ OAフロアパネルに什器を直接固定

※OAフロアパネルにアンカーを直接取り付ける方式で特許出願中

ラクロックは
**①パネルアンカー** OAパネルに取り付ける専用めねじアンカー
＋
**②金属製パネル固定ナット** OAパネルが地震時の転倒力によって外れないように固定します
で
**③OAフロア** ウッドコアスチールフロア
に
ラクに固定ができます

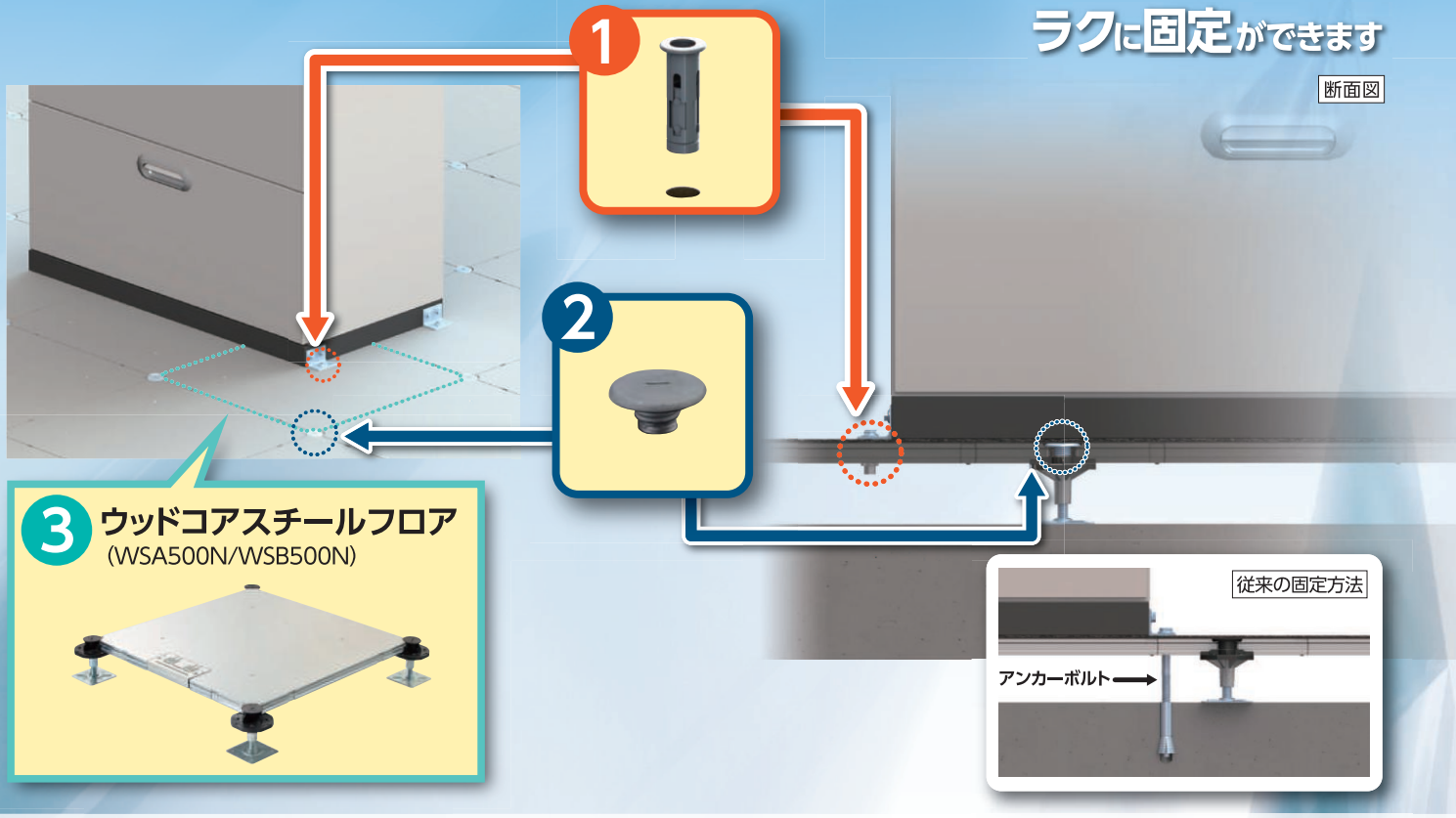


## 地震対策が簡単にできる「ラクロック」

■OAフロアパネルにアンカーを直接取り付ける新方式

■確かな安全性!
- 震度7相当の地震波で安全性を実証
- 重量タイプ(240kg)の什器に対応可能

■ラクラク施工!
- 什器を載せた状態のOAフロアパネルへの固定も可能※
- 室内を汚さずに取り付け可能

※移動が必要な場合もあります。詳細は営業担当者にご相談ください。

### 従来の什器固定との工数比較

※従来の固定方法のトータル工数を100として比較

センクシア株式会社

# 確かな安全性!

三次元振動台で実地震を再現し、
震度7相当の地震波で固定性能を確認しました。

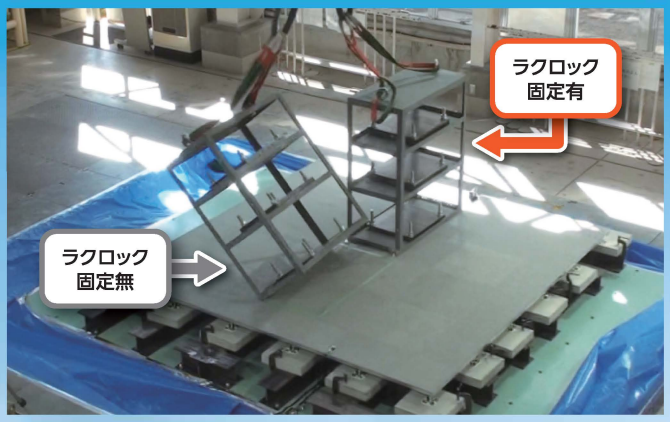


## 実験条件(3つの地震波にて実験)

| 地震名 | 入力地震波 | 各方向への入力加速 | | |
|---|---|---|---|---|
| | | NS | EW | UD |
| 兵庫県南部地震 | JMA神戸 | 818gal | 617gal | 332gal |
| 東北地方太平洋沖地震 | K-Net仙台 | 1517gal | 982gal | 290gal |
| 熊本地震 | Kik-Net益城 | 653gal | 1156gal | 873gal |

## 実験結果:3つの地震波において、実什器・ダミー什器いずれも、移動や転倒なし

| | (実什器) | (ダミー什器) |
|---|---|---|
| | | |
| 什器寸法(mm) | W900×D450×H1100 | W900×D450×H1100 |
| 什器重量 / 什器重心 | 240kg / H=525 | 240kg / H=525 |
| 設置位置 | パーテーション壁面沿い | 単独設置 |

## 【ラクロック使用OAフロア】

### ウッドコアスチールフロア(WSA500N/WSB500N)

スチールパネルのコア材にパーティクルボードを使用、
軽量で加工性の良いOAフロアパネルです。

## センクシア株式会社

URL http://www.senqcia.co.jp/
E-Mail floor@senqcia.com

お問合せ、詳細な資料のご請求は下記の営業担当者までご用命ください。

本　　社　〒135-8363　東京都江東区東陽二丁目4番2号(新宮ビル)
TEL(03)3615-5431　FAX(03)3615-5408
札幌営業所　〒001-0018　札幌市北区北十八条西五丁目1番12号(3F)
TEL(011)708-1177　FAX(011)708-1178
東北営業所　〒980-0021　仙台市青葉区中央二丁目8番13号(大和証券仙台ビル)
TEL(022)213-5595　FAX(022)213-5590
関東営業所　〒370-0841　高崎市栄町16番11号(高崎イーストタワー)
TEL(027)322-9411　FAX(027)322-9343
横浜営業所　〒221-0056　横浜市神奈川区金港町6番6(横浜みなと第一生命ビル)
TEL(045)548-9881　FAX(045)548-9885
中部支店　〒450-0003　名古屋市中村区名駅南一丁目17番29号(広小路ESビル)
TEL(052)582-3356　FAX(052)583-9858
北陸営業所　〒920-0024　金沢市西念一丁目1番3号(コンフィデンス金沢)
TEL(076)233-5260　FAX(076)233-5262
関西支店　〒532-0003　大阪市淀川区宮原三丁目4番30号(ニッセイ新大阪ビル)
TEL(06)6395-2154　FAX(06)6395-2102
中四国営業所　〒730-0031　広島市中区紙屋町一丁目1番20号(いよぎん広島ビル)
TEL(082)240-1630　FAX(082)240-1606
九州支店　〒812-0011　福岡市博多区博多駅前三丁目26番29号(九勧博多ビル3F)
TEL(092)452-0341　FAX(092)452-0350


※記載の内容は2017年5月現在のものです。予告なく変更する場合がありますので、あらかじめご了承ください。


2017年5月作成
SQC-F52-A /1705(S)1